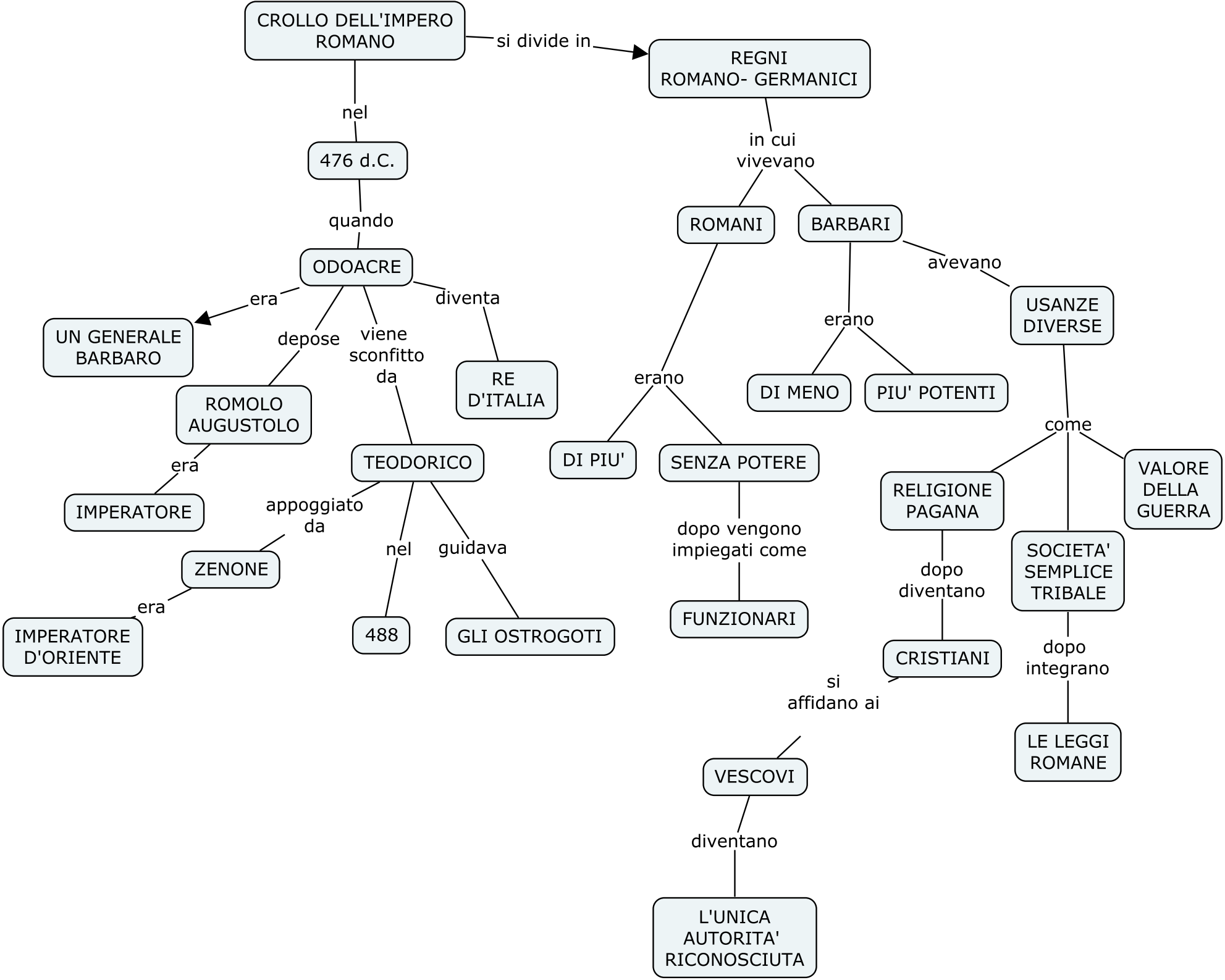
CROLLO DELL'IMPERO ROMANO
si divide in
REGNI ROMANO- GERMANICI
nel
476 d.C.
quando
ODOACRE
era
UN GENERALE BARBARO
depose
ROMOLO AUGUSTOLO
era
IMPERATORE
viene sconfitto da
TEODORICO
appoggiato da
ZENONE
era
IMPERATORE D'ORIENTE
nel
488
guidava
GLI OSTROGOTI
diventa
RE D'ITALIA
in cui vivevano
ROMANI
erano
DI PIU'
SENZA POTERE
dopo vengono impiegati come
FUNZIONARI
BARBARI
erano
DI MENO
PIU' POTENTI
avevano
USANZE DIVERSE
come
RELIGIONE PAGANA
dopo diventano
CRISTIANI
si affidano ai
VESCOVI
diventano
L'UNICA AUTORITA' RICONOSCIUTA
SOCIETA' SEMPLICE TRIBALE
dopo integrano
LE LEGGI ROMANE
VALORE DELLA GUERRA